KORSON KYLÄNEUVOSTON UUTISKIRJE 11 / 2026

1. SEURAKUNTAVAALIT 2026

Seurakuntavaalien varsinainen vaalipäivä on sunnuntai 15.11.2026.
Silloin voi äänestää Korson kirkossa klo 11-20 välisenä aikana.

Korsossa voit äänestää ehdokkaita sekä Korson omaan Seurakuntaneuvostoon että Vantaan seurakuntien yhteiseen kirkkovaltuustoon. Korson seurakunnan ehdokkaat ja ehdokaslistat löydät täältä .

Seurakuntavaalit ovat paikalliset vaalit, joissa voit vaikuttaa oman seurakuntasi ja asuinalueesi tulevaisuuteen. Seurakunnan luottamushenkilöt päättävät tärkeistä asioista: ketä palkataan työntekijöiksi, millaista toimintaa järjestetään, miten varoja käytetään ja ketä autetaan.

VAALIKONE

Vastaa kysymyksiin ja katso keitä sinun kannattaa äänestää Korsossa.
VAALIKONE osoitteessa https://evl.fi/seurakuntavaalit-2026/vaalikone/

Äänesi on mukana muovaamassa seurakunnan tulevaisuutta seuraavien neljän vuoden ajan.

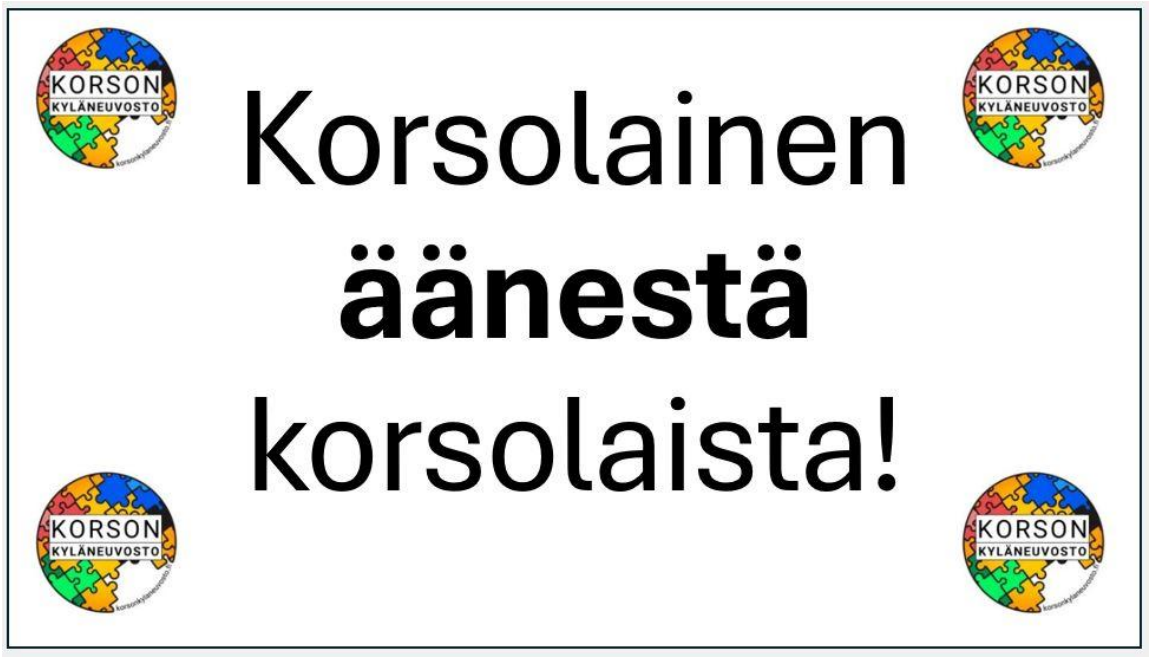

2. KORSON POLITIIKKAILTA LUMO KE 28.10.2026

VANTAA KERAVAN HYVINVOINTIALUEELLA MENEE HYVIN - ”Rahoitus riittää ja henkilöstöä palkataan lisää”

Korson Hyvinvointi-illassa Lumon Villiankassa 28.10.2026 keskusteltiin vilkkaasti hyvinvointialueen toiminnasta, Korson terveysaseman palveluista sekä HUS erityissairaanhoidosta.

Vantaan ja Keravan hyvinvointialue on selviytynyt aluehallituksen puheenjohtaja **Sirkka-Liisa Kähärän** mukaan alun rahoitusongelmistaan kehitysohjelman avulla ja tuottaa tänä päivänä jo voittoa, millä voidaan palkata yli 200 henkilöä lisää alueen palveluihin. Samaten vähentämällä yksityisten palveluiden ostoa, voidaan alueen henkilöstöön palkata lisää väkeä.

Timo Jelekäinen kertoi aktiivisesta alueen Vanhusneuvoston toiminnasta, mutta samalla pahoitteli sitä että Vanhusneuvoston ajamia asioita ei alueen päättävät elimet näytä ottavan tosissaan. Aluevaltuuston jäsen **Loviisa Kaartokallio** kehotti vanhusneuvosto pitämään itsestään kovempaa ääntä, sekä lähettämään näkemyksiään suoraan aluevaltuuston tai aluehallituksen jäsenille sekä lautakuntien luottamushenkilöille.

Heidi Anttila ja **Heli Hakala** kertoivat hyvinvointialueen perusterveydenhoidon kuten Korson terveysaseman ja sitten erityissairaanhoidon välisestä suhteesta ja hoitopolkujen kehittämisistä. Lohdullista oli havaita että näitä eri tahojen hoitopolkuja tutkitaan jatkuvasti sekä pyritään myös kehittämään entistä paremmiksi palveluketjuiksi. Hyvinvointi-illan ohjelmarunko sekä alustukset ovat luettavissa ja ladattavissa Korson Kyläneuvoston verkkosivuilla www.korsonkylaneuvosto.fi .

VANTAA KERAVAN HYVINVOINTIALUEEN NUMEROITA

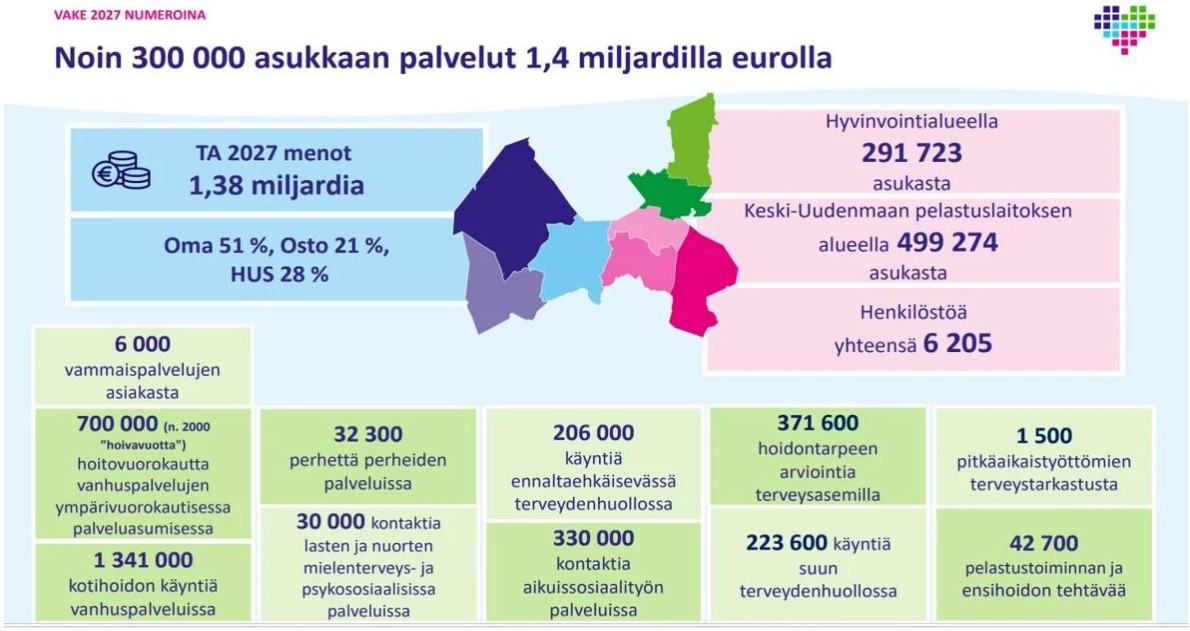

3. TEE ALOITE



Onko mielessäsi jokin asia, mikä Korsossa pitää korjata. Tai onko mielessäsi jokin kehitysidea, mikä tekisi Korsosta entistä paremman?
Kerro, ideoi tai tee aloite verkossa.

REMONTTIKULMA osoitteessa www.korsonkylaneuvosto.fi.
Kaikki aloitteet löydät osoitteesta
https://www.korsonkylaneuvosto.fi/aloitteet/

4. JOULUNAVAUS JA VUODEN KORSOLAINEN?

Korso-Seura valitsee vuosittain Vuoden korsolaisen. Valinta julkistetaan Korson Joulunavauksessa sunnuntaina 29.11.2026 iltapäivällä.
https://www.facebook.com/korsoseura?locale=fi_FI

Päivän ohjelma:

- **klo 10.00** – Hoosianna!-kirkko (Kauneimmat joululaulut lasten ja perheiden tapaan)
- **klo 11.30–14.00** – Joulutori Korson kirkon sisäpihalla
- **klo 13.00** – Joulupukki saapuu paikalle!
- **klo 13.30** – Ohjelmassa mukana mm. kirkkoherra Tuomas Antola ja vuoden korsolaisen julistaminen

Tapahtuma on kaikille avoin ja maksuton. Lisätietoja voit lukea Vantaan tapahtumakalenterista tai Korson seurakunnan sivuilta



Korson Joulunavaus sunnuntaina 29.11.2026

5. UUDEN AJAN ILTAMAT
Korsossa la 21.11.2026 klo 16-20, asukastila



6. KORSON KYLÄNEUVOSTON YLEISKOKOUS

AIKA Ke 25.11.2026 klo 19
PAIKKA Korson asukastila, Korsontie 2, 2. krs. / luokka

Esityslistalla muun muassa Kyläneuvoston
- toimintakertomus 2026
- toimintasuunnitelma 2027
- hallituksen eli toimituksen jäsenet ja varajäsenet
- uudet aloitteet
- Uutiskirjeet ja verkkosivuston www.korsonkylaneuvosto.fi tilastot
Kahvitarjoilu.

TERVETULOA!

7. KORSON JOULUPOLKU

Perinteinen Korson Joulupolku järjestetään Korson Ankkapuistossa (Korsontie 11) sunnuntaina 13. joulukuuta 2026 klo 15.00–18.00.

Mitä tapahtumassa on:

• **Tunnelma**: Puisto valaistaan tuhansilla ulkotulilla ja kynttilöillä.
• **Ohjelma ja vieraat**: Paikalla ovat joulupukki muoreineen, paloautoja, poliiseja sekä jouluseimi.
• **Tarjoilu**: Lapsille on tarjolla ilmaista puuroa ja mehua omiin astioihin. Aikuiset maksavat tarjoiluista, ja tuotot käytetään tapahtuman kuluihin.

Tapahtuman järjestää Korso-Seura yhteistyössä alueen muiden yhdistysten kanssa, ja siihen on vapaa pääsy. Lisätietoja voit seurata Vantaan tapahtumakalenterista.



8. LÄHIAJAN TAPAHTUMIA

KORSON TAPAHTUMAT TAPAHTUMAKALENTERISTA

https://tapahtumat.vantaa.fi/fi-FI/topic/5cbf0f81af0ff339ba58a2fb?mode=event&count=9

Tapahtumista saa tietoa myös suuralueiden osalta eli valitse KORSO



Digipäivä

Korson asukastila, Korsontie 2, 01450 vantaa

to 12.11.2026 klo 10:00 - 12:00





Tietovisa

Lumon kirjasto, Urpiaisentie 14, 01450 Vantaa

to 12.11.2026 klo 18:00 | +1 ajankohta

Ota mukaan 1-5 hengen joukkueesi ja tule testaamaan tietosi Lumon kirjaston tietovisaan! Tietovisa järjestetään torstaisin 12.11., 10.12.2026 klo 18–19.30.
Leikkimielisessä yleistietovisassa on kolme kierrosta: kulttuuri, yleinen ja vaihtuva aihe.
Voittajille on luvassa pieni palkinto!



Karaoke

Korson asukastila, Korsontie 2

pe 13.11.2026 klo 10:00 - 13:00 | +1 ajankohta

myös pe 4. joulu 2026 klo 10:00 - 13:00

Korson Kyläneuvoston toimitus toivottaa uutiskirjeen lukijoille valoisaa syksyä 2026



KORSON KYLÄNEUVOSTON TOIMITUKSEN YHTEYSTIEDOT

SOSIAALIDEMOKRAATIT SDP - Joni Hilden p. 045 1705915, joni@jonihilden.fi
KOKOOMUS KOK - Merja-Liisa Vasarainen p. 040 - 547 7790, ml.vasarainen@gmail.com
PERUSSUOMALAISET PS - Suvi Karhu p. 041 - 437 5635 , suvi.karhu@iki.fi
VASEMMISTOLIITTO - Markku Kyröläinen p.044 7697932, markku.kyrolainen@gmail.com
KESKUSTA - Jussi Järvinen, jussi.x.jarvinen@gmail.com
KRISTILLISDEMOKRAATIT KD - Maija Hurri p. 050-599 0002, maija.hurri@kolumbus.fi
VIHREÄT - Vaula Norrena, p. 041 510 5636, vaula.norrena@vantaa.fi
ja Korson Kyläneuvoston verkkosivuston päätoimittaja
Ari Tammi p. 040 353 7228 ari.tammi@gmail.com, SDP.

Korsossa 11.11.2026
Ystävällisin terveisin

Ari

Päätoimittaja Ari Tammi
040 353 7228 ari.tammi@gmail.com
www.korsonkylaneuvosto.fi